

# 本人確認書類撮影時の注意点

## マイナンバーカード

表のみ(写真がある面)

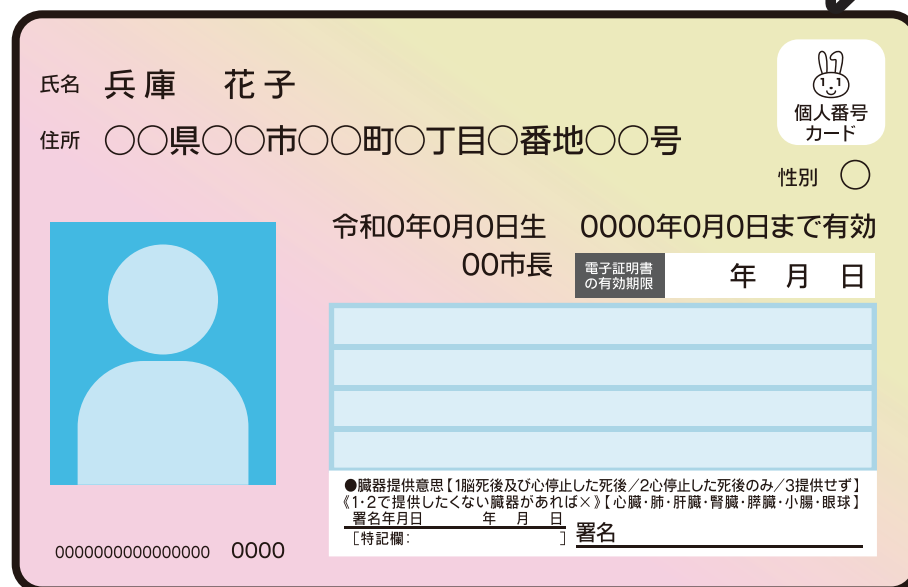

審査の際に「氏名」「住所」「生年月日」が必要となります。  
鮮明な画像をアップロードしてご提出ください。画像が不鮮明であった場合、再申請を求める可能性がありますので、ご注意くださいようお願いいたします。

※マイナンバーが記載された裏面はアップロードしないで下さい

## 乳幼児等・こども医療費受給者証

表のみ

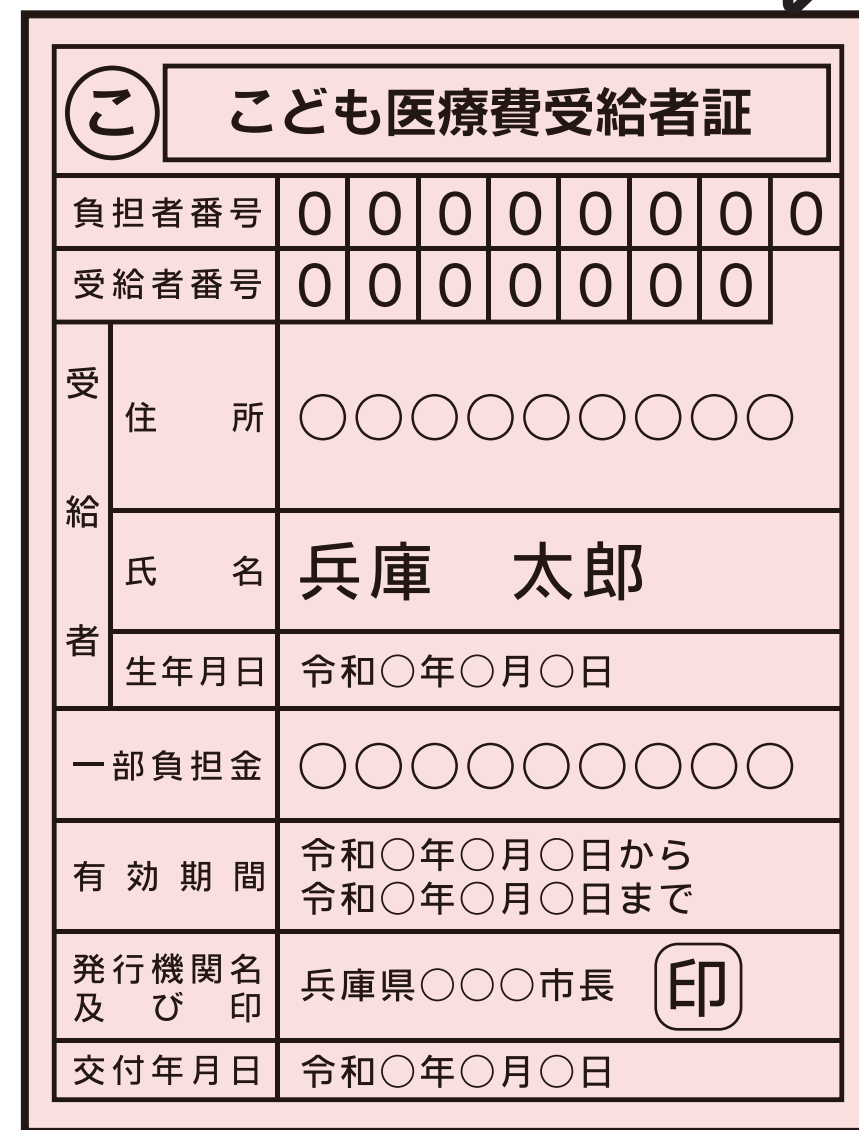

審査の際に「氏名」「住所」「生年月日」が必要となります。  
鮮明な画像をアップロードしてご提出ください。  
画像が不鮮明であった場合、再申請を求める可能性がありますので、ご注意くださいようお願いいたします。

## その他公印のある書類 (健康保険証)

両面必要

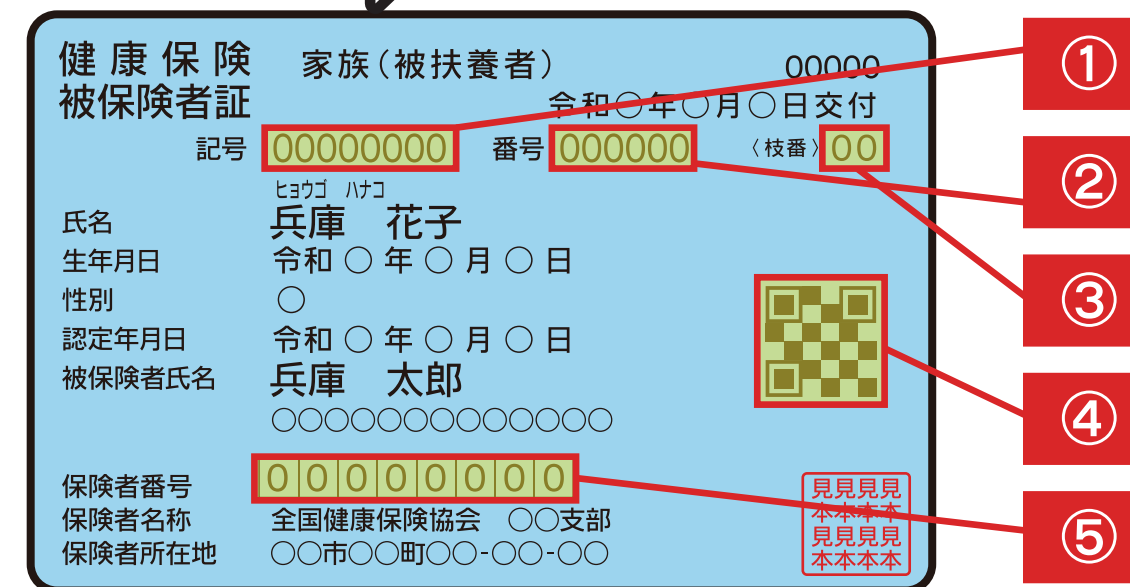

【おもて面】  
①～⑤を必ずマスキング(黒塗り)して頂きませうようお願いいたします。

審査の際に「氏名」「住所」「生年月日」が必要となります。  
鮮明な画像をアップロードしてご提出ください。画像が不鮮明であった場合、再申請を求める可能性がありますので、ご注意くださいようお願いいたします。

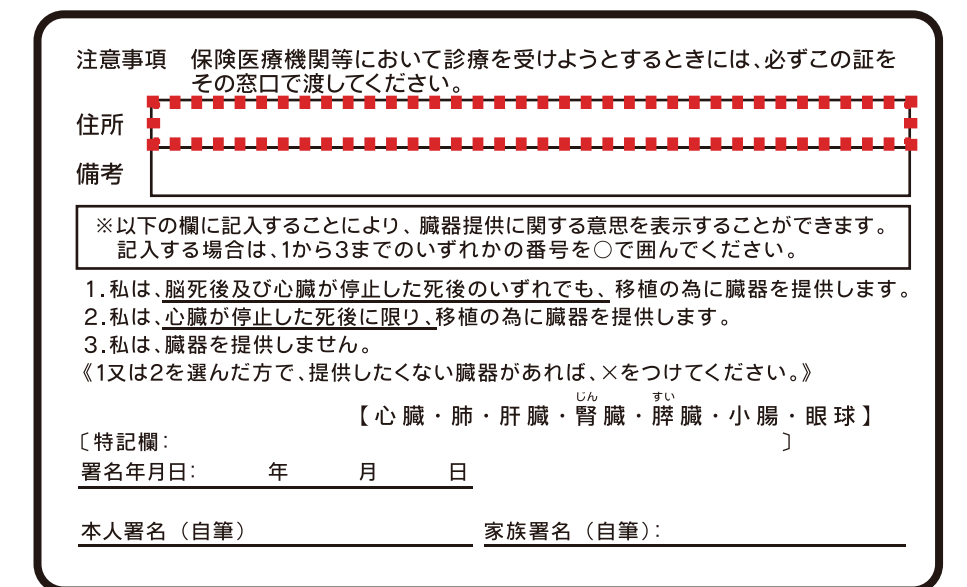

【うら面】  
うら面のアップロードは必須となります。住所を必ず記載ください。

両面必要

## その他公印のある書類 (運転免許証)

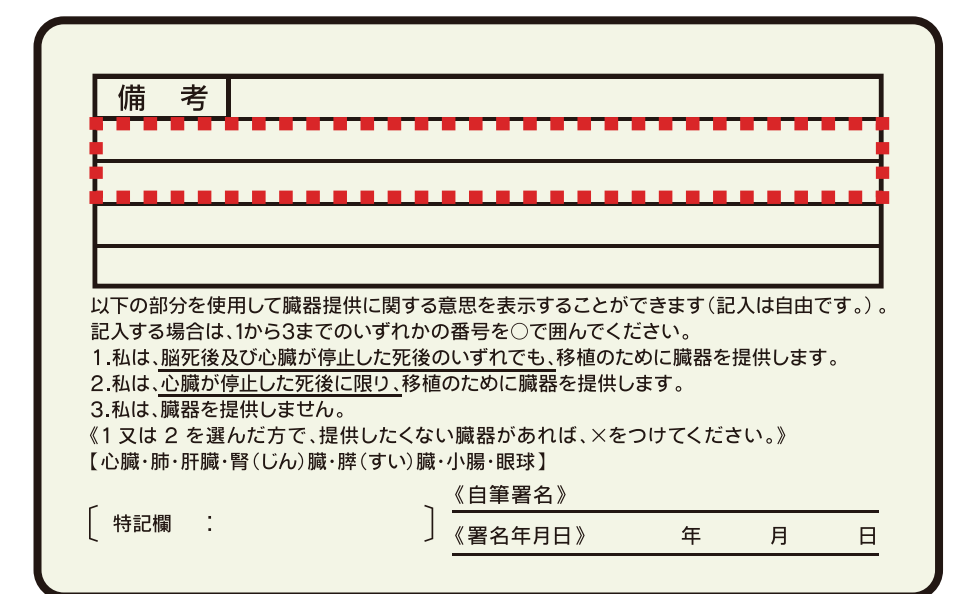
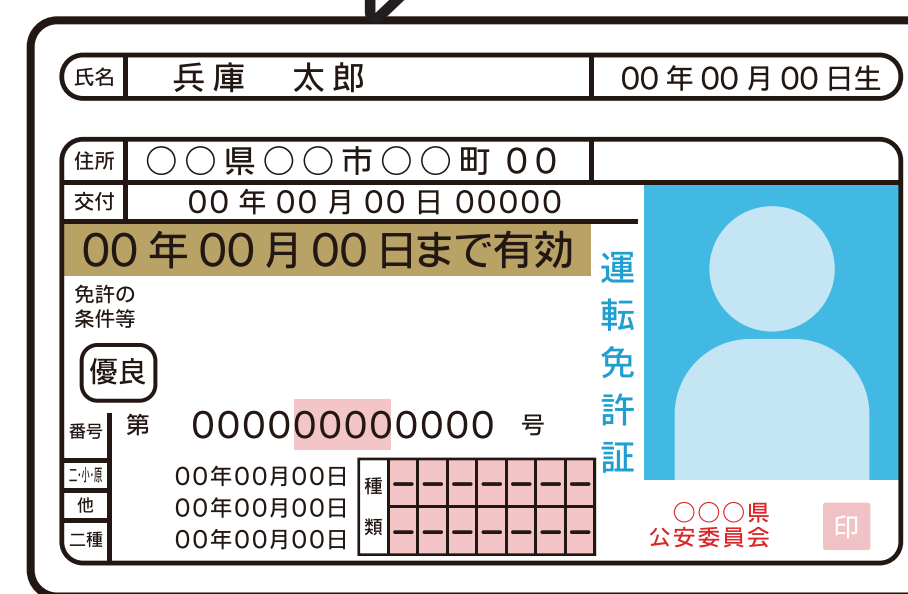

【うら面】  
うら面のアップロードは必須となります。住所・氏名等の変更がある場合は、所定の手続きを行った後アップロードください。

審査の際に「氏名」「住所」「生年月日」が必要となります。  
鮮明な画像をアップロードしてご提出ください。画像が不鮮明であった場合、再申請を求める可能性がありますので、ご注意くださいようお願いいたします。

## その他公印のある書類 (母子手帳 様式第三号 (第七条関係))

両面必要

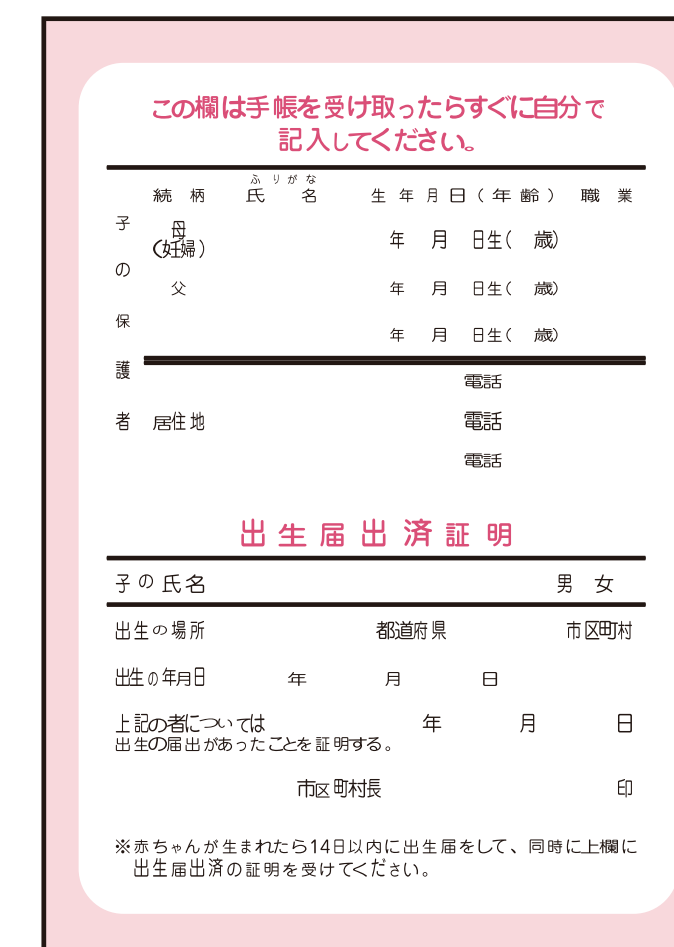

審査の際に「氏名」「住所」が必要となります。  
鮮明な画像をアップロードしてご提出ください。  
画像が不鮮明であった場合、再申請を求める可能性がありますので、ご注意くださいようお願いいたします。

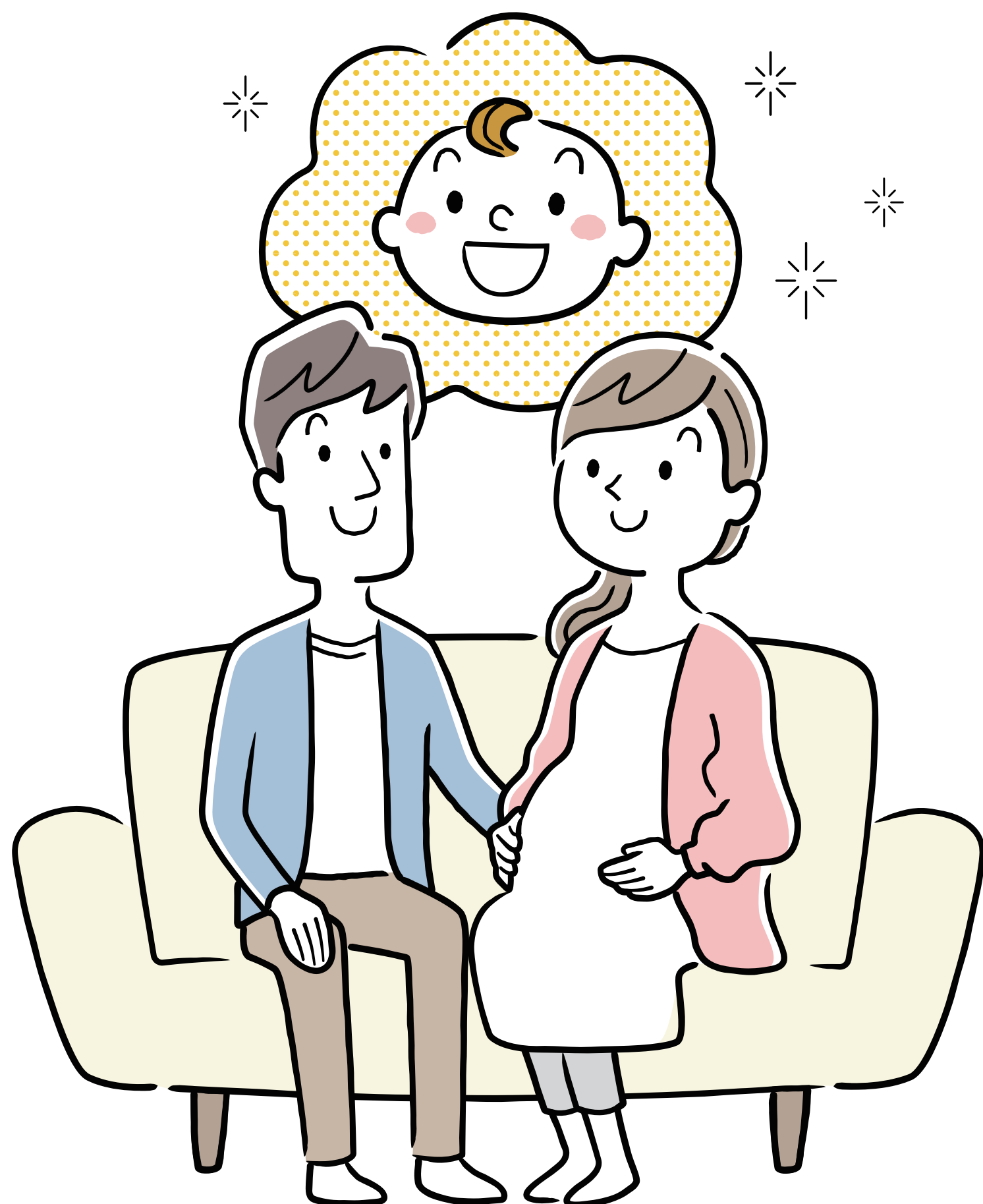

(表紙)

(住所記載ページ)